

**Arealformål i R3**

|  |                    |
|--|--------------------|
| <b>§12-5. Nr. 1 - Bebyggelse og anlegg</b>                       | <b>Areal (daa)</b> |
| 1201 - Steinbrudd og massestøkk (2)                              | 44,6               |
| <b>Sum areal denne kategori:</b>                                 | <b>44,6</b>        |
| <b>§12-5. Nr. 2 - Samferdselsanlegg og teknisk infrastruktur</b> | <b>Areal (daa)</b> |
| 2010 - Veg   | 1,8                |
| <b>Sum areal denne kategori:</b>                                 | <b>1,8</b>         |
| <b>§12-5. Nr. 3 - Grønnstruktur</b>                              | <b>Areal (daa)</b> |
| 3060 - Vegetasjonsstykke (2)                                     | 17,2               |
| <b>Sum areal denne kategori:</b>                                 | <b>17,2</b>        |

**Totalt alle kategorier: 63,6****Hensynssoner for R3**

|                                  |                    |
|----------------------------------|--------------------|
| <b>§12-6 - Hensynssoner</b>      | <b>Areal (daa)</b> |
| 190 - Andre sikringsoner (2)     | 17,2               |
| <b>Sum areal denne kategori:</b> | <b>17,2</b>        |

**Totalt alle kategorier: 17,2**

**Kartopplysninger**  
 Kilde for basiskart: FKB  
 Eksistanseskala: 1m  
 Dato for basiskart: 28/11-22  
 Kartmålestokk: 1:1000  
 Koordinatssystem: ETRS89 UTM-32N  
 Høydegrunnlag: NN2000

**Tegnforklaring**

**Reguleringsplan PBL 2008**  
**§12-5. Nr. 1 - Bebyggelse og anlegg**  
**BSM** Steinbrudd og massestøkk  
**§12-5. Nr. 2 - Samferdselsanlegg og teknisk infrastruktur**  
**SV** Veg  
**§12-5. Nr. 3 - Grønnstruktur**  
**GV** Vegetasjonsstykke  
**§12-6 - Hensynssoner**  
**H190** Andre sikringsoner  
**Løpesymbol**  
 Planprese  
 Formålprese  
 Byggingrens  
 Regulert senteflinje  
 Grense for sikringsone

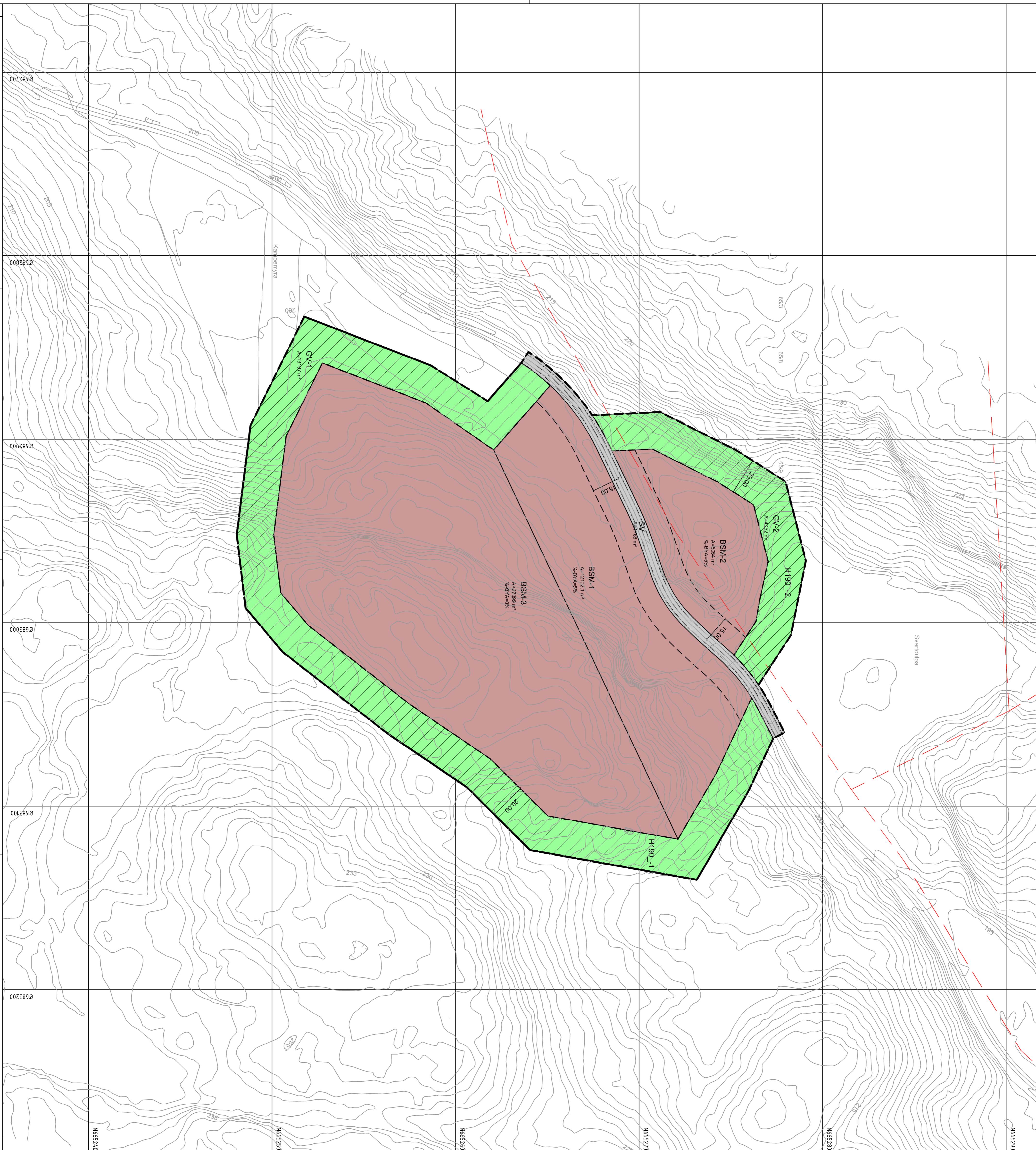

**Kartopplysninger**  
 Kilde for basiskart: FKB  
 Eksistanseskala: 1m  
 Dato for basiskart: 28/11-22  
 Kartmålestokk: 1:1000  
 Koordinatssystem: ETRS89 UTM-32N  
 Høydegrunnlag: NN2000

**Detailregulering**  
**SVARTDULPA MASSEUTTAK**  
 Arealplan-ID: 3416\_202301  
 Forstagsallier: FREDRIK S.ETHEN

**Med tilhørende reguleringsbestemmelser**  
**SAKSBEHANDLING ETTER PLAN- OG BYGNINGSLOVEN**  
 SAKS- NR. DATO SIGN

|      |     |          |     |
|------|-----|----------|-----|
| Dato | XXX | Revisjon | XXX |
| Dato | XXX | Revisjon | XXX |
| Dato | XXX | Revisjon | XXX |

**Kommunestyret sitt vedtak**  
 Ny 2. gangs behandling  
 Offentlig ettersyn fra ..... til .....  
 2. gangs behandling  
 Offentlig ettersyn fra ..... til .....  
 1. gangs behandling  
 Kullagtinger av oppsett av planstadi  
 Oppsett av planstadi  
 PLANEN ER UTARBEIDET AV: **AKRETLAGET AS** PLANKONSULENT  
 TSM 23.03.23  
 TSM 18.03.20  
 AH